

MON COMPTÉ FORMATION



GUIDE D'UTILISATION MON COMPTE FORMATION



JE TÉLÉCHARGE MES ATTESTATIONS DE FORMATION



JE TÉLÉCHARGE MES ATTESTATIONS

RÉPUBLIQUE FRANÇAISE
Liberté
Égalité
Fraternité

MON COMPTE FORMATION

Recherche de formation | Mes droits formation | Mes dossiers de formation | Assistance | Conseil | Mon compte

🏠 > Mes dossiers > Aide Soignant

Diplôme d'Etat d'Aide Soignant

Formation réalisée totalement
Vous avez suivi intégralement la formation. Les droits correspondants seront débités.

Financement | Formation

Evaluation

🗨️ Evaluer la formation

Participation

Vous avez suivi **intégralement** la formation Diplôme d'Etat d'Aide Soignant

Mes attestations

Récupérez dans cette rubrique les attestations liées à votre formation >

Informations clés

- 🕒 117h
- 📍 Paris - 0 km ou 15 autres localisations
- ♿ Bâtiment conforme
- 👥 Formation collective ou individuelle
- 🎓 Diplôme d'Etat d'aide soignant

1

Je clique sur
« **Mes dossiers de formation** »

2

Je clique sur
« **Mes attestations** »

JE TÉLÉCHARGE MES ATTESTATIONS



Recherche
de formation

Mes droits
formation

Mes dossiers
de formation

Assistance

Conseil

Mon compte

Home > Mes dossiers > Aide Soignant

Diplôme d'Etat d'Aide Soignant

Formation réalisée totalement

Vous avez suivi intégralement la formation. Les droits correspondants seront débités.

Financement

Formation

Retour

Télécharger mes attestations

Attestation justificative d'entrée en formation



Attestation justificative d'assiduité



Attestation justificative de sortie de formation



Envoyez mes documents sur Digiposte

Pour y accéder partout, tout le temps



Digiposte

Accéder au service Digiposte

3

Je télécharge au format PDF

mes attestations :

- **d'entrée en formation**
- **d'assiduité**
- **de sortie de formation**

EXEMPLE : ATTESTATION D'INSCRIPTION

Informations du titulaire

- Nom
- Nom usuel
- Prénom

MON COMPTE FORMATION Attestation d'inscription en formation Générée le : 04/12/2020

La Caisse des Dépôts atteste que l'organisme de formation a sous sa responsabilité déclaré l'inscription à la formation.



Numéro de dossier : XGVTE

Informations du titulaire	
Nom	Planète
Nom usuel	Planète
Prénom	Neptune

Formation	
Raison sociale de l'organisme de formation : ECOLE DE CONDUITE GRAND-QUEST PAR ABBREVIATION	
Intitulé de la formation : Permis de catégorie B Boîte automatique Easy auto-école + conduite 13h	
Dates de session : du 13/02/2020 au 31/12/2020	

Financement	
Prix de la formation (frais d'examen inclus)	4 050,00 €
Vos droits formation	- 1 250,00 €
Reste à payer (hors aides)	2 800,00 €

Aides au financement immédiates

 France Relance	- 1 000,00 €
 Région Hauts-de-France	- 800,00 €

Reste à payer final (régulé le XX/XX/XXXX)	2 800,00 €
Frais additionnels non pris en charge	115,00 €

 RÉPUBLIQUE FRANÇAISE
Liberté
Égalité
Fraternité

 Une gestion responsable

Formation

- Raison sociale de l'OF
- Intitulé de la formation
- Dates de session

Financement

- Prix de la formation
- Droits formation
- Reste à payer (hors aides)
- Abondements mobilisés
- Reste à payer final

POUR EN SAVOIR PLUS

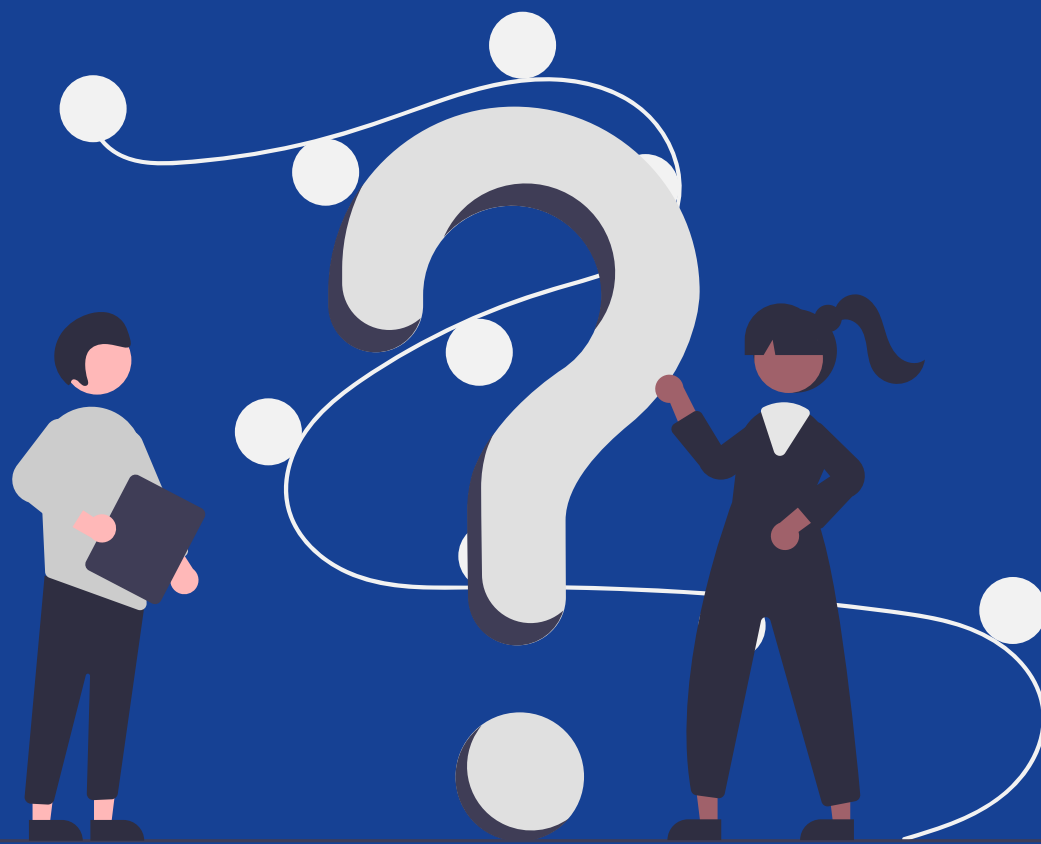

POUR EN SAVOIR PLUS SUR LA FORMATION

The screenshot shows the 'Centre d'Aide' (Help Center) interface. At the top, there is a navigation bar with a home icon and the text 'Centre d'Aide'. Below this is a search bar with the text 'Comment pouvons-nous vous aider ?' and a search input field containing 'J'ai une question sur...'. There are two tabs: 'FAQ' (selected) and 'Tutoriels vidéos'. Below the search bar, there is a section titled 'Ma question concerne...' with five categories: 'Droits et financement' (€ icon), 'Formations' (graduation cap icon), 'Mes dossiers' (briefcase icon), 'Réglementation et sécurité' (shield icon), and 'Mon compte' (person icon). Below this is a section titled 'Les questions les plus fréquentes' with four links: 'Saisir mon Droit Individuel à la Formation (DIF)', 'Changer mon adresse e-mail', 'Changer mon mot de passe', and 'Comment s'inscrire sur Mon Compte Formation?'. At the bottom, there is an 'Assistance' section with the text 'Vous ne trouvez pas de réponse à votre question ?' and a 'Nous contacter' button with an envelope icon.

Retrouvez toutes les réponses à vos questions sur la formation et l'utilisation du site dans l'onglet « [Comprendre la Formation](#) ».

Une fois connecté à votre espace personnel, vous avez accès à un formulaire de contact et une ligne téléphonique dédiée pour vous guider dans votre parcours.